

2 Torneira de Jardim 1  
1 : 25

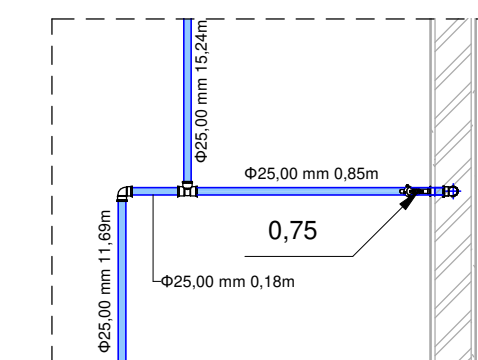

3 Torneira de Jardim 2  
1 : 25

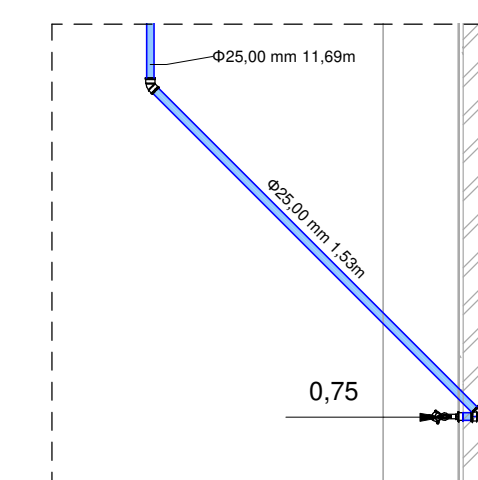

4 Torneira de Jardim 3  
1 : 25

Conexões para Água Fria	
Quantidade	Descrição
3	Joelho 45° Soldável 25mm, PVC Marrom, Água Fria - TIGRE
10	Joelho 90° Soldável 25mm, PVC Marrom, Água Fria - TIGRE
2	Tê Soldável 25mm, PVC Marrom, Água Fria - TIGRE

Tubos Rígidos		
Comprimento	Descrição	Diâmetro
Tubo Soldável Marrom		
60,30	Tubo Soldável Marrom	25,00 mm
Tubo Série Normal		
30,65	Tubo Série Normal	40,00 mm
39,78	Tubo Série Normal	50,00 mm
78,38	Tubo Série Normal	100,00 mm

1 01 - Terreo - Hidraulico  
1 : 100

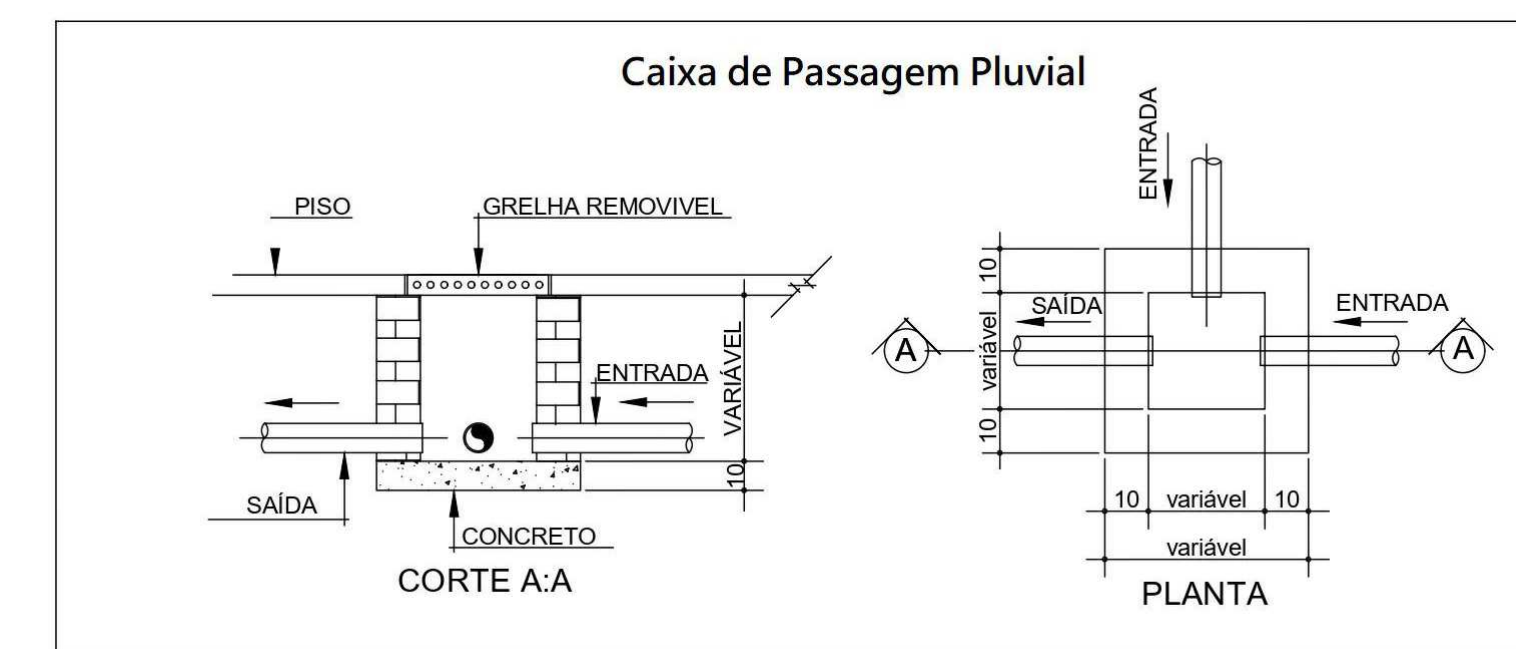
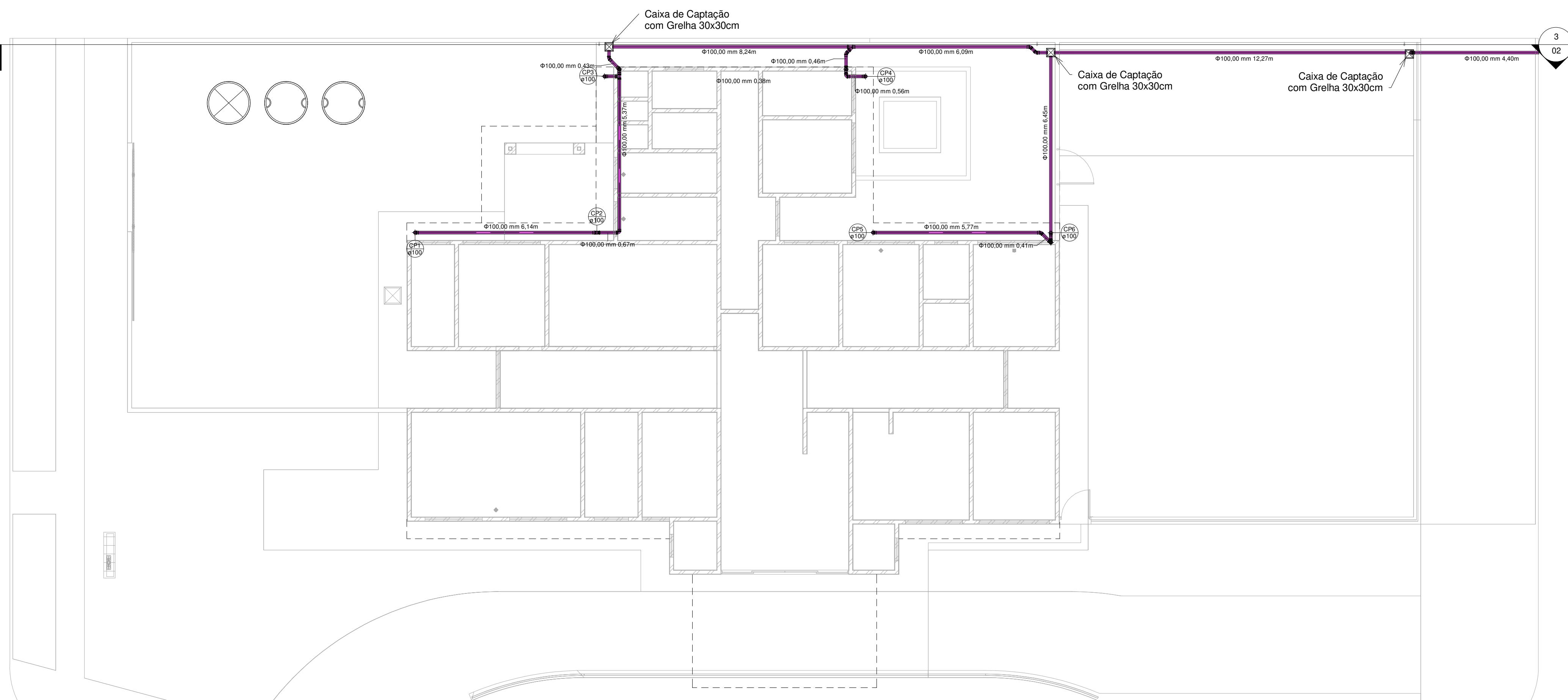

Detalhe Caixa de Passagem  
1 : 200

OBS:  
- TODAS AS MEDIDAS ESTÃO EM METROS;  
- AS LEGENDAS Vc SÃO TUBOS DE VENTILAÇÃO;  
- AS LEGENDAS CP SÃO TUBOS DE COLETA PLUVIAL;  
- AS TUBULAÇÕES DE SISTEMA SANITÁRIO SEM INCLINAÇÃO DESCRITAS POSSUEM INCLINAÇÃO PADRÃO DE 1,0%;

5 01 - Terreo - Pluvial  
1 : 100



<p>TÍTULO</p> <p><b>REFORMA:</b> UNIDADE BÁSICA DE SAÚDE DA FAMÍLIA (ALTOS DO BARREIRÃO) - VICENTINA / MS</p> <p><b>PROJETO HIDROSSANITÁRIO</b></p>			
<p>Contratante</p> <p>PREFEITURA MUNICIPAL DE VICENTINA CNPJ: 24.644.502/0001-13</p>		<p>Autoria de projeto</p> <p><i>V. Domingos</i></p> <p>AVENIDA PROJETOS E TOPOGRAFIA LTDA CREA-MS 10.921 Viviane Lucia Domingos Ferrel Ferraz Arquiteta e Urbanista CAU A2683555</p>	
<p>Conteúdo</p> <p><b>LAYOUT</b> PLANTA HIDRAULICA E PLUVIAL</p>		<p>Local</p> <p>Pralongamento da "Rua Elias Marcelino", esquina com a "Rua Projetada A", S/n - Lote 14, Quadra 05 / Bairro Altos do Barreirão CIDADE / ESTADO: VICENTINA - MS</p>	<p>Prancha</p> <p><b>01/02</b></p>
<p>data:</p> <p>SETEMBRO/2023</p>	<p>revisão:</p> <p>REV.00</p>	<p>escala:</p> <p>INDICADAS</p>	<p>Desenho:</p>